LA CONSTRUCTION DE RÉSERVES VISITABLES

au Château Vodou de Strasbourg

L'association des Amis du Musée Vodou compte sur vous !

LA PHILOSOPHIE **DU PROJET**

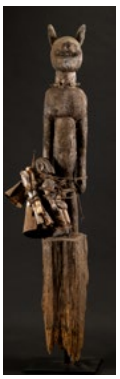

Le Château Vodou présente la plus grande collection au monde d'objets rituels du vodou ouest africain. Installée dans un château d'eau construit en 1878, la collection de plus de 1500 pièces est aujourd'hui réellement à l'étroit dans ce magnifique bâtiment.

Afin d'améliorer les conditions de conservation et d'étude de ces objets il devient nécessaire de construire une annexe au musée. Cette annexe accueillera nos objets en réserve et sera visitable lors d'occasions particulières.

Nous offrirons ainsi la possibilité de découvrir les trésors de la collection, habituellement cachés des regards.

LE FONCTIONNEMENT **DU MUSÉE**

Le musée est porté par une association à but non lucratif qui gère le quotidien. Actuellement, l'association s'autofinance à hauteur de 93% via la billetterie, les privatisations et les dons.

La fréquentation en 2022 a atteint 15 000 visiteurs. Un record depuis l'ouverture du musée en 2014.
La Ville de Strasbourg subventionne à hauteur des 7% restant.

Ainsi, afin de porter ce nouveau projet d'investissement, nous sommes à la recherche de généreux mécènes.

Équipe du Château Vodou, janvier 2023.

VOTRE **SOUTIEN**

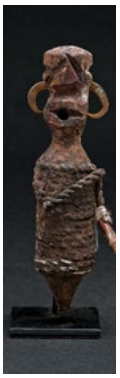

En réalisant un don à l'association vous permettez :

- D'offrir de meilleures conditions de conservation à la plus grande collection d'objet vodou ouest africains au monde, un patrimoine fragile et unique.
- De transmettre et partager des connaissances autour de cette culture ouest-africaine, de ses spécificités et nuances.
- De faciliter les recherches scientifiques de l'équipe autour des objets, de la collection, de l'inventaire.
- De créer de nouvelles médiations : pour proposer des visites adaptées à tous les publics à des tarifs adaptés.
- De rendre accessible un aspect muséal et culturel qui ne l'est pas habituellement, démocratiser l'accès aux collections
- De faire rayonner localement, nationalement et internationalement, le musée et Strasbourg pour la qualité de ses propositions scientifiques et culturelles.

UN VRAI **PARTENARIAT**

Il est important pour l'équipe du musée de valoriser ses mécènes et de leur montrer les avancées de chaque projet. Ainsi, votre don vous permettra de bénéficier de déductions fiscales mais également de tisser des liens avec le musée via des contreparties.

N.B : Pour les entreprises, 60% du montant des dons est déductible de l'impôt, pour les particuliers 66%.

Les contreparties à votre don :

2 500 € » Bénéficiez d'une **visite guidée privée** des réserves avec un cocktail dinatoire pour 25 personnes en **AVANT PREMIERE** (avant même le vernissage), 2 cartes d'entrées nominatives illimitées, invitations aux vernissages à venir...

5 000 € » Bénéficiez d'une **visite guidée privée** des réserves avec un cocktail dinatoire pour 50 personnes en AVANT PREMIERE, 6 cartes d'**entrées nominatives illimitées**, invitations aux vernissages à venir...

10 000 € » Bénéficiez de **plusieurs visites guidées privées** des réserves avec un cocktail dinatoire en AVANT PREMIERE (avant même le vernissage) 6 cartes d'entrées nominatives illimitées, invitations aux vernissages à venir, **livre vodou de la collection Arbogast dédicacé** ainsi que les **catalogues édités par le musée.**

LE MUSÉE
EN QUELQUES MOTS

Proposer de l'émerveillement, ouvrir des portes sur d'autres cultures, être passeurs de mémoire et piliers de découvertes: les musées sont chargés de nombreuses missions et tentent au quotidien d'offrir une expérience unique à chaque visiteur. Au Château Vodou, nous souhaitons avant tout tisser des liens et provoquer la rencontre avec la différence, l'insolite et une esthétique si particulière et précieuse. La visite du musée permet de rencontrer une culture méconnue et encore très vivante, la philosophie et l'art vodou d'Afrique de l'Ouest.

+ D'INFOS
SUR LE PROJET

L'annexe sera située derrière le Château d'eau et sera composée d'une verrière de 45M2 avec volets.
Au quotidien les volets seront fermés, afin de conserver au mieux les objets et les protéger des rayons du soleil.

Lorsque nous aurons des visites, nous aurons la possibilité d'ouvrir les volets afin de laisser la lumière entrer et de donner l'impression que les objets soient placés à l'extérieur, dans un écrin de verdure, comme à l'état naturel. En effet de nombreux objets de rituels restent à l'extérieur, dans les forêts ou dans les villages afin de remplir leur rôle (protéger la forêt, éviter les accidents aux carrefours, favoriser le commerce sur le marché du village etc...).

Nous souhaitons installer plus de 600 objets dans cet espace de réserves.

Coût estimé :
- Véranda : 70 000 €
- Mobilier : 30 000 €

Pour échanger avec nous :
adeline-beck@chateau-vodou.com
06 36 24 24 00

LE PROJET
EN DÉTAILS

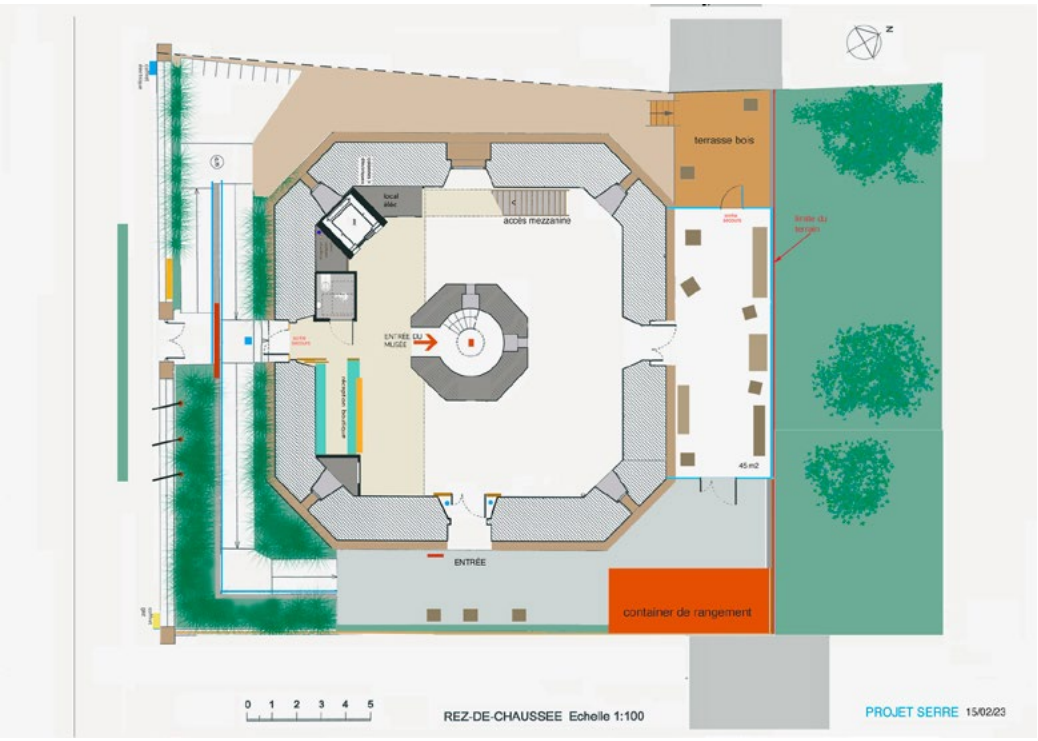

Rez-de-Chaussée
Echelle 1 : 100
Projet - 45 m²

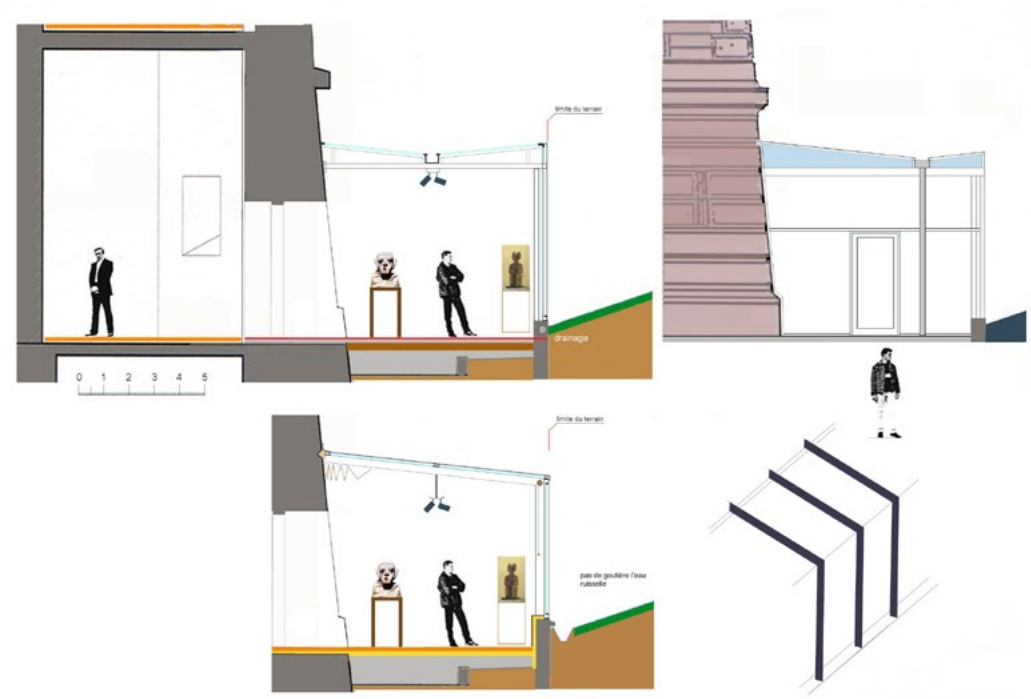

Coupes
Echelle 1 : 100
Projet - 45 m²

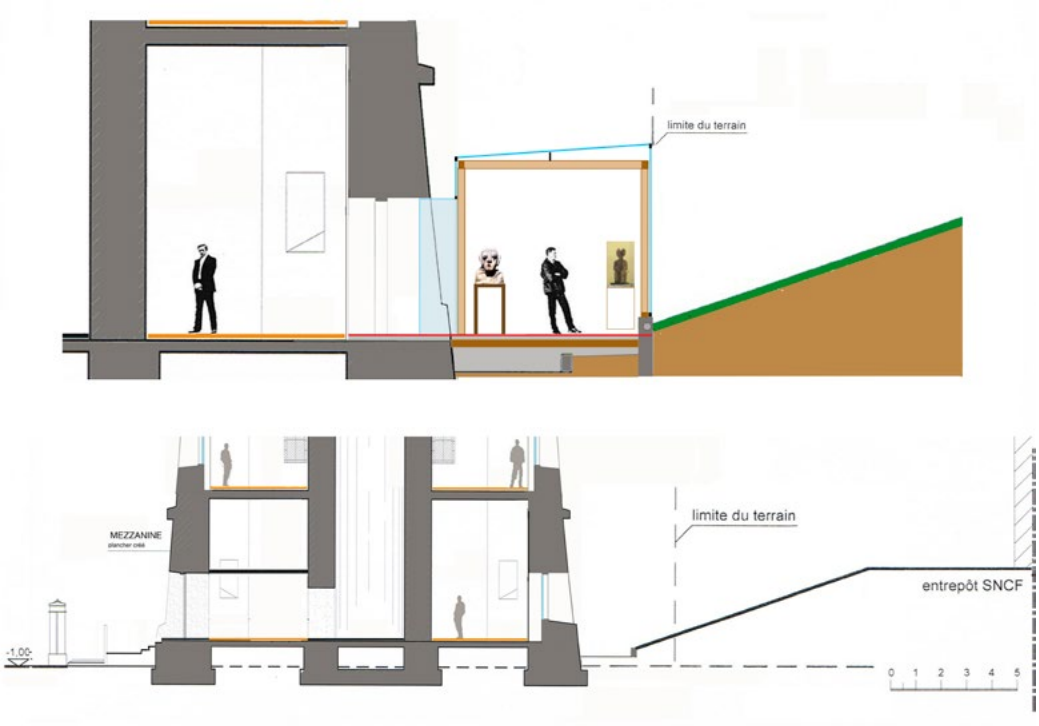

Coupe 1
Coupe façade

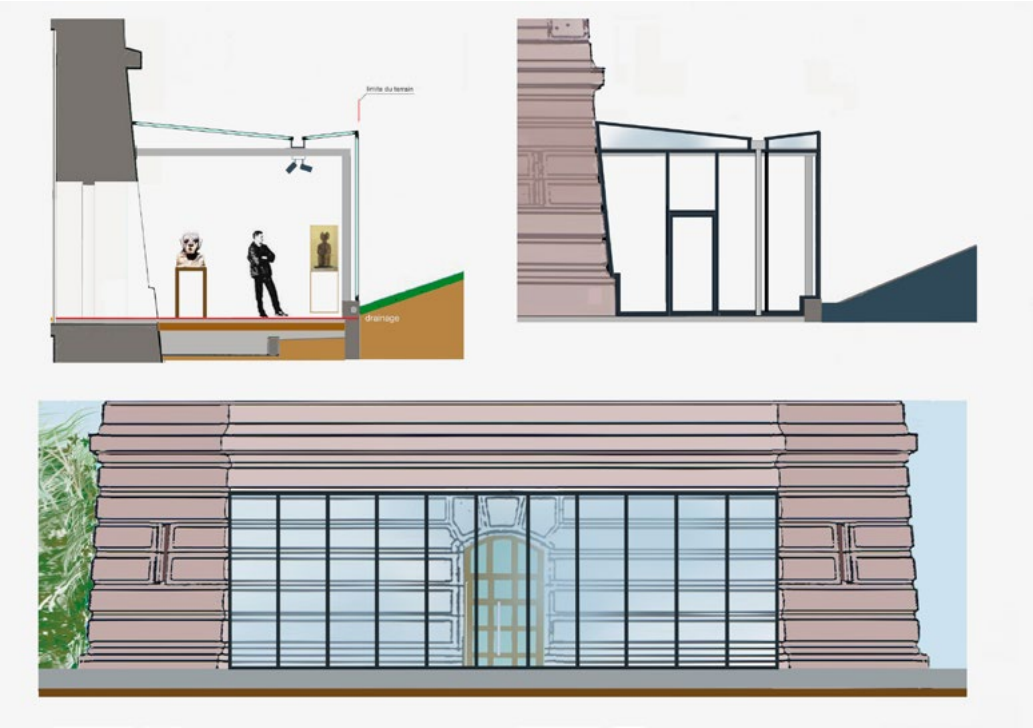

Coupe 2
Coupe façades vertical

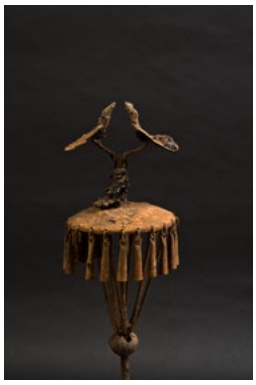

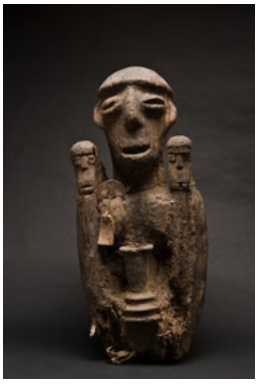

château musée vodou strasbourg

CHÂTEAU MUSÉE VODOU

4 rue de Koenigshoffen
67000 STRASBOURG

Téléphone
+33(0)3 88 36 15 03

Suivi
adeline-beck@chateau-vodou.com

E-mail
contact@chateau-vodou.com

Site web
www.chateau-vodou.com